

**2°
Fascicolo**



RETE C.T.P. DI MODENA E PROVINCIA

DIREZIONE DIDATTICA 10° CIRCOLO MODENA
Centro Territoriale per l'istruzione e la Formazione Permanente degli adulti

Livello A2

Esame di accertamento delle competenze linguistiche
D.M.I. 4 giugno 2010

16 aprile 2011

PARTE C PROVA DI COMPrensIONE DELL'ASCOLTO

(PUNTEGGIO DELLA PROVA: 30 PUNTI)

TEMPO: 25 MINUTI

ATTENZIONE: MOLTO IMPORTANTE

Seguire esattamente le istruzioni.
Scrivere in modo chiaro e leggibile
nel Foglio delle Risposte

C.1. Ascoltare i testi da 1 a 6. Abbinare ogni testo all'illustrazione opportuna. Riportare la scelta sul **Foglio delle Risposte**.
 Ascolterete i testi 2 volte.

Esempio di risposta:

C.1						
0	A	B	C	D	E	F

A



B

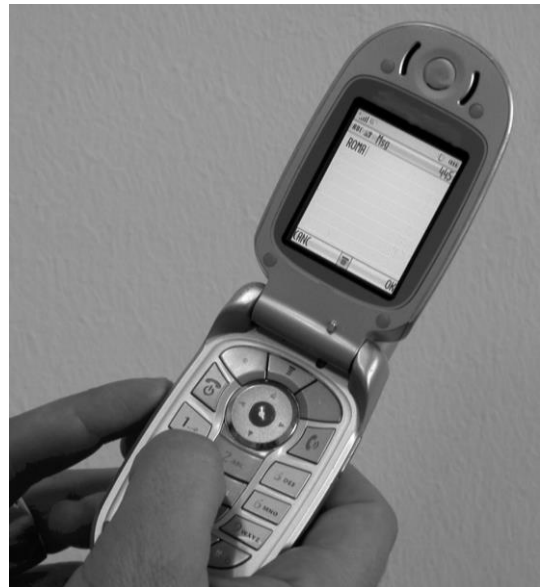

C

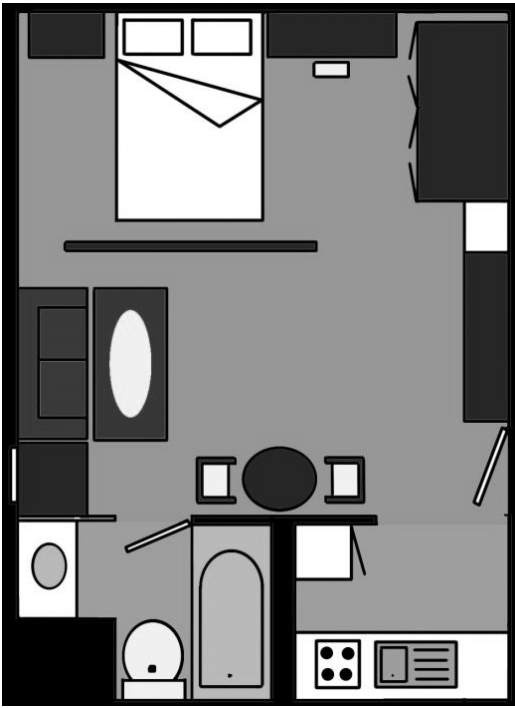

D



E



F

C.2. Ascoltare i testi da 7 a 10. Scegliere la lettera (A o B), corrispondente alla risposta giusta. Riportare la risposta scelta sul **Foglio delle Risposte**.

Ascolterete i testi 2 volte.

Esempio di risposta:

C.2	
0	<input type="checkbox"/> A <input checked="" type="checkbox"/> B



7. L'annuncio:

- A è la pubblicità di un tipo di pasta
- B invita a mangiare vicino alla radio

8. L'annuncio:

- A dice che è importante non perdere mai il sorriso
- B è un ringraziamento a tutti gli abbonati telefonici

9. L'annuncio informa che con 10 euro al mese si può navigare

- A non solo su un computer
- B solo sul computer di casa

10. L'annuncio dice che la marmellata è buona perché è fatta con

- A più del 70% di frutta
- B non solo la frutta